

ABC Deti

Test de Evaluación de la Competencia Lectora Inicial

---



**CEDETI UC**  
Centro de Desarrollo de Tecnologías de Inclusión



PONTIFICIA UNIVERSIDAD  
CATÓLICA DE CHILE  
ESCUELA DE PSICOLOGÍA



ABC Deti

Lo actualmente disponible



Test de Evaluación de la Competencia Lectora Inicial



**ABCDeTi**

¿Qué es ABCDeTi?

Evaluación de la  
competencia lectora  
inicial

Dirigida a niños entre  
Pre-Kínder a 4° básico

¿Qué objetivos cumple este instrumento?

Permite evaluar las  
principales habilidades y  
pre-requisitos de la lectura



# Competencia lectora inicial

- Es más que decodificar y comprender lo leído, es la reflexión mediante la lectura como una herramienta para conseguir metas individuales y sociales
- Así el lector genera significados en tanto es capaz de desplegar estrategias que le permitan comprender lo leído





## 3 pilares del desarrollo lector temprano

**Velocidad de denominación**

**Principio alfabético**

**Conciencia fonológica**





**ABCDeti**

## Características de ABCDeti

**Prueba uno a uno**

**15- 20 minutos de evaluación**

**Alineada a la ley SEP**

**Software para aplicación en computador**

**Informe de características psicométricas**

**Manual de aplicación y corrección**

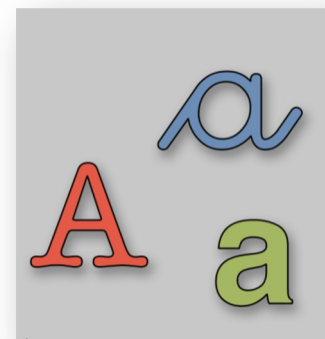



### Actualización teórica

Medición de predictores lectores:  
Velocidad de denominación,  
comprensión oral y fluidez lectora.

### En rango educacional

Evaluación desde preescolares  
hasta cuarto básico.

### En calidad del formato

Al aplicarse en computador,  
mediada uno a uno, es  
potencialmente menos  
angustiante.



- Se evalúa precursores tempranos de la lectura a través de una actividad lúdica, lo que lo hace una importante herramienta en Chile para prevenir problemas en la lectura.





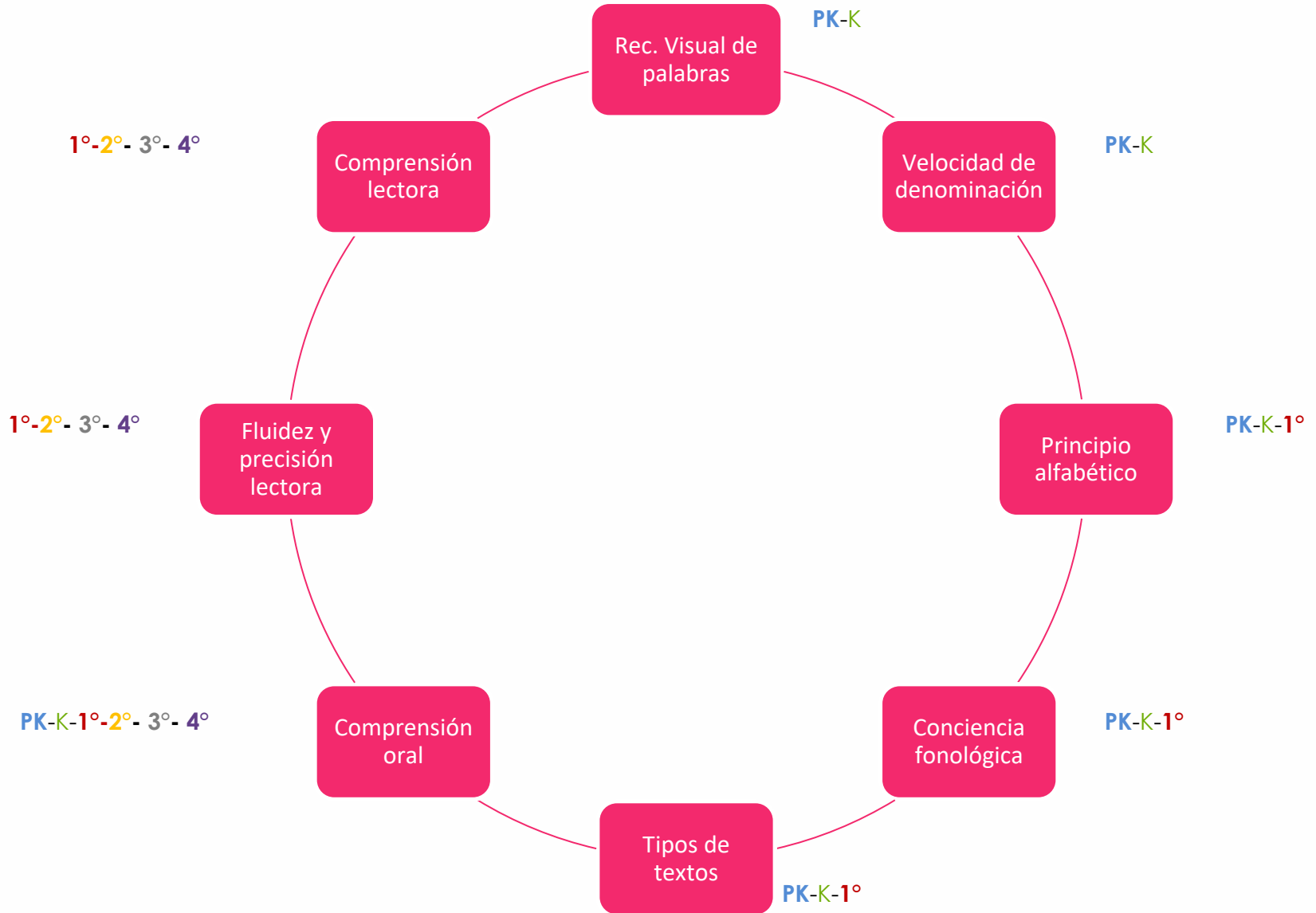



**Conocimiento de nombre de letras**



# ABC Deti Subpruebas

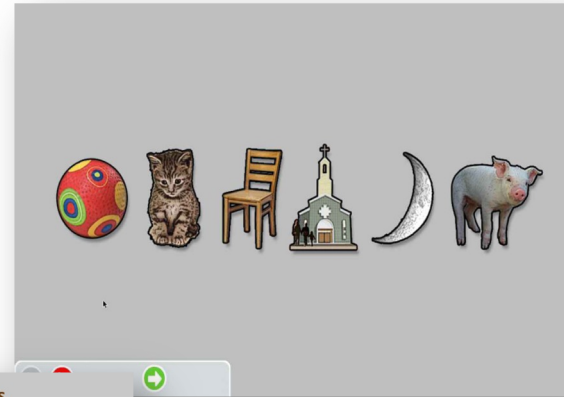
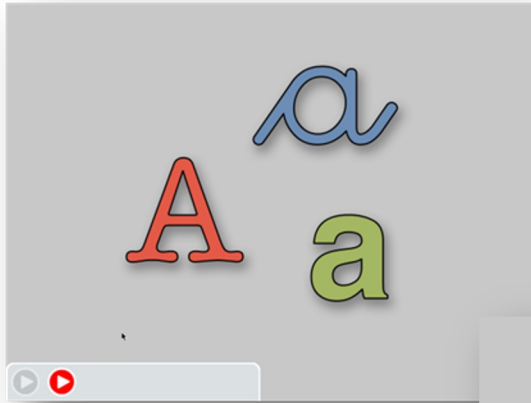

## El Tigrecito que perdió las rayas

Había una vez un tigrecito que quería atrapar una mariposa. La mariposa se posó en la rama de un árbol al lado de un río. Al saltar para atraparla, la mariposa voló y el tigrecito se cayó al río. Al salir del río, ¡se le habían borrado las rayas! Ahora en vez de tigre parecía león... Apenado, se puso a llorar mucho. La cebra, que pastaba ahí cerca, le dijo que no se preocupara; se sacó unas rayas y se las dio al tigrecito. El tigrecito volvió feliz junto a su mamá y sus nuevas rayas.

¿Por qué se cayó el tigrecito al agua?

- a) Porque quería bañarse.
- b) Por querer atrapar una mariposa.
- c) Porque quería borrarse las rayas.

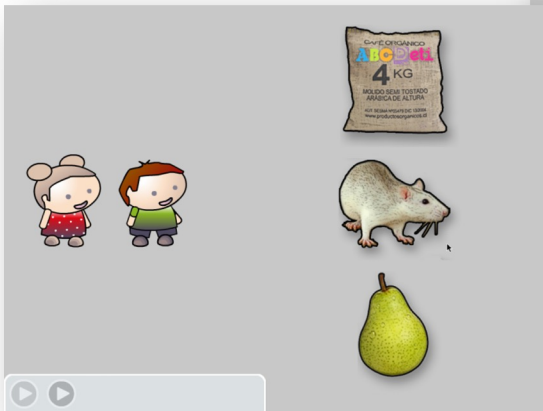
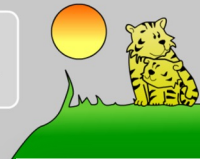





ABC Deti

¿Quién podrá aplicar este instrumento en Chile?

Educadores, Psicopedagogos, Psicólogos y Fonoaudiólogos.

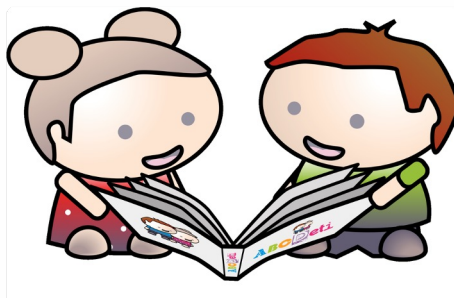



Distribución de la muestra  
por nivel socioeconómico y nivel escolar

<b>NSE/Grado</b>	<b>PK</b>	<b>K</b>	<b>1º</b>	<b>2º</b>	<b>3º</b>	<b>4º</b>	<b>Total</b>
<b>Bajo</b>	<b>12</b>	<b>11</b>	<b>11</b>	<b>11</b>	<b>11</b>	<b>12</b>	<b>68</b>
<b>Medio</b>	<b>41</b>	<b>85</b>	<b>41</b>	<b>40</b>	<b>43</b>	<b>40</b>	<b>290</b>
<b>Alto</b>	<b>29</b>	<b>25</b>	<b>30</b>	<b>27</b>	<b>29</b>	<b>29</b>	<b>169</b>
<b>Total</b>	<b>82</b>	<b>121</b>	<b>82</b>	<b>78</b>	<b>83</b>	<b>81</b>	<b>527</b>



## Estandarización

Muestra de tres NSE. Proceso de aplicación de instrumento.  
Participaron 527 niños

## Pilotaje

Participaron 36 sujetos.  
Se perdieron ítems en esta fase,  
y se afinaron criterios de logro.

## Fase de preparación

Desarrollo de concepto, creación de personajes, diseño de ítems y programación

## Desarrollo normas y empaquetamiento final

En colaboración con panel de expertos quienes fijaron los criterios.



ABC Deti

# Características Psicométricas

## Evidencia de Confiabilidad

Dimensión/ nivel	<i>Pre kínder</i>	<i>kínder</i>	<i>Primero</i>	<i>Segundo</i>	<i>Tercero</i>	<i>Cuarto</i>
<u>Rec.</u> visual de palabras	0,903	0,888				
Principio alfabético	0,935	0,915	0,687			
Tipos de texto	0,593	0,653	0,759			
Conciencia fonológica	0,872	0,852	0,845			
Comprensión oral	0,555	0,503	0,507	0,353	0,298	0,489
Fluidez y precisión lectora			0,888	0,600	0,390	0,178
Comprensión lectora			0,894	0,224	0,617	0,677

Alpha de Cronbach





**ABCDeti**

# Características Psicométricas

Evidencia de Validez

## Basada en el contenido del test

Relación entre el contenido del test y el constructo. ABCDeti incorpora nuevas pruebas y permite la evaluación comprensiva del desarrollo lector.

## Basada en el proceso de respuesta

Tiene que ver con el enganche del sujeto a la tarea. Hay evidencia empírica obtenida en las fases de pilotaje y de estandarización.





Matriz factorial para la muestra pre-kínder y kínder.  
54,72% de la varianza es explicada.

Carga factorial de las dimensiones de la prueba ABCDeti en Prekínder y kínder

Dimensión	Factor	
	CF	FyCO
Principio alfabético	,833	
Reconocimiento visual de palabras	,829	
Conciencia fonológica	,539	
Tipos de texto	,390	
Velocidad de denominación		-,834
Comprensión oral		,715

Método de extracción: Análisis de componentes principales  
Método de rotación: Normalización Varimax con Kaiser.

Matriz factorial para la muestra primero- segundo  
52,41% de la varianza es explicada.

Carga factorial de las dimensiones de la prueba ABCDeti en primero y segundo básico

Dimensión	Factores	
	FyCO	CA
Comprensión lectora	,756	
Fluidez y precisión	,741	
Conciencia fonológica	,672	
Comprensión oral	,603	
Tipos de texto		,741
Principio alfabético		,452

Método de extracción: Análisis de componentes principales  
Método de rotación: Normalización Varimax con Kaiser.



Carga factorial de la prueba ABCDeti en tercero y cuarto básico

Dimensión	Factores	
	FyCO	Co
Fluidez y precisión	,837	
Comprensión lectora	,709	
Comprensión oral		,933

Método de extracción: Análisis de componentes principales

Método de rotación: Normalización Varimax con Kaiser.

Matriz factorial para la muestra  
tercero y cuarto básico  
75,69% de la varianza es explicada.



# Características Psicométricas

Evidencia de validez basada en la relación con otras pruebas.

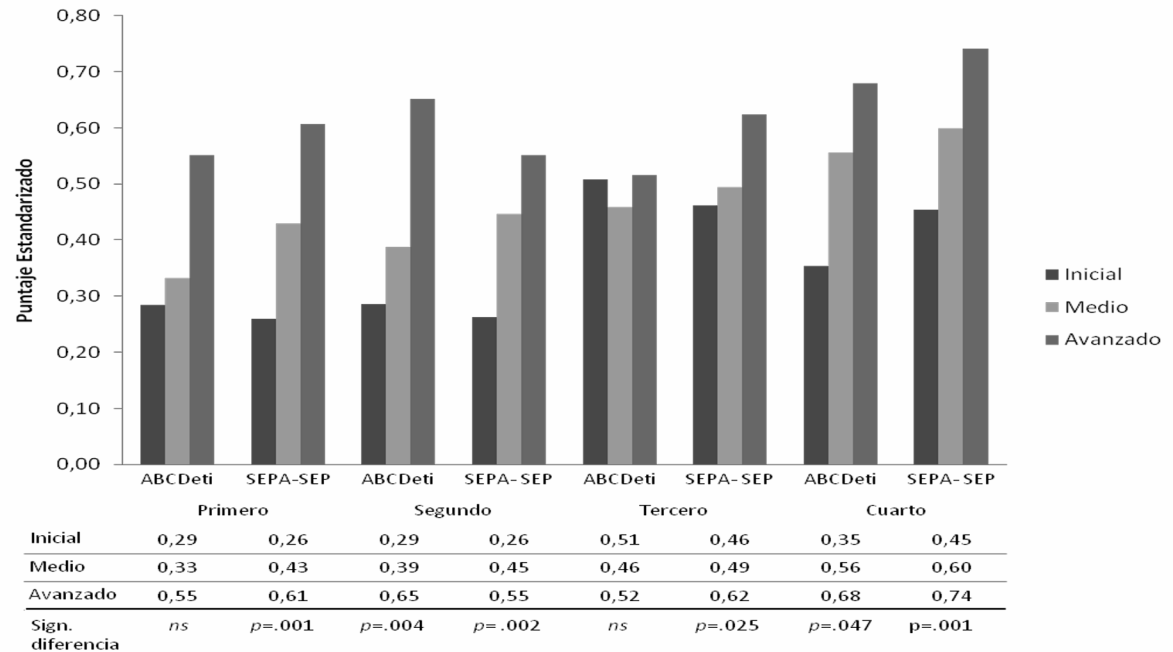

La correlación entre las pruebas ABCDeti y SEPA- SEP es significativa y positiva ( $r=.447$ ,  $p<.000$ ), con CLP es significativa pero débil.



**ABCDeTi**

# Paper de comunicación

**PEL**

Pensamiento Educativo. Revista de Investigación Educativa Latinoamericana  
2011, 48(1), 43-61



PONTIFICIA UNIVERSIDAD  
CATÓLICA DE CHILE  
FACULTAD DE EDUCACIÓN

## Construcción y validación de una prueba de evaluación de competencia lectora inicial basada en computador

### Development and Validation of a Computer-based Assessment of Early Literacy Competencies

Ricardo Rosas<sup>1</sup>, Lorena Medina<sup>2</sup>, Alejandra Meneses<sup>2</sup>, Alejandra  
Guajardo<sup>2</sup>, Stephanie Cuchacovich<sup>1</sup> y Pablo Escobar<sup>1</sup>

<sup>1</sup>Centro de Desarrollo de Tecnologías de Inclusión (CEDETI UC), Chile

<sup>2</sup>Facultad de Educación, Pontificia Universidad Católica de Chile